

KALLISTA®

Installation Instructions
Instructions d'installation
Instrucciones de instalación

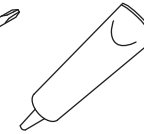
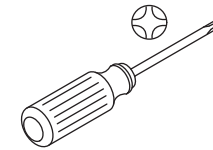

100% Silicone Sealant
Mastic d'étanchéité à
la silicone à 100 %
Sellador 100 % de silicona

**Record your model number.
Noter le numéro du modèle.
Anotar su número de modelo.**

Important Information

Follow all local plumbing and building codes.

Renseignements importants

Respecter tous les codes de plomberie et du bâtiment locaux.

Información importante

Cumpla todos los códigos locales de plomería y construcción.

- 1** Install the stem extension into the valve.
Installer la rallonge de la tige dans la vanne.
Instale la extensión del vástago en la válvula.

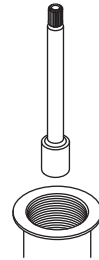

- 2** Install the spline adapter to the stem extension with the screw.
Installer l'adaptateur cannelé sur la rallonge de la tige avec la vis.
Instale con adaptador estriado a la extensión del vástago con el tornillo.

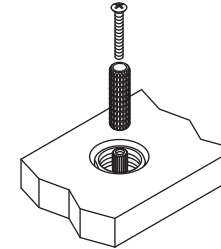

- 3** For deep rough-ins, use the longer spline adapter and screw.

Pour les plomberies brutes profondes, utiliser l'adaptateur cannelé et la vis plus longs.

En el caso de instalaciones con mayor profundidad, use el adaptador estriado y el tornillo más largos.

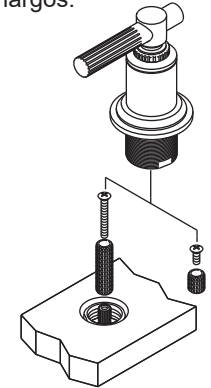

- 4** Install the handle onto the spline adapter. Thread the handle into the sleeve.

Réinstaller la poignée sur l'adaptateur cannelé. Enfiler la poignée dans le manchon.

Instale la manija en el adaptador estriado. Enrosque la manija en la manga.

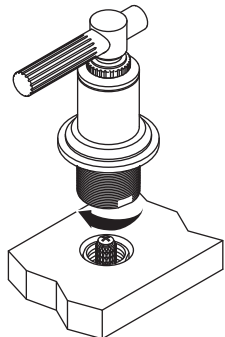

- 5** To adjust handle position, rotate the extension one tooth. Repeat until aligned.

Pour ajuster la position de la poignée, tourner la rallonge d'une dent. Répéter jusqu'à obtenir un alignement.

Para ajustar la posición de la manija, rote la extensión una ranura. Repita hasta alinear.

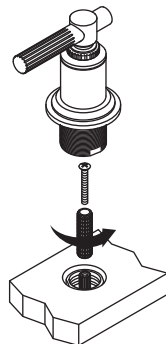

- 6** Apply 100% silicone sealant around the escutcheon.
Appliquer du mastic d'étanchéité à la silicone à 100 % autour de la rosace.
Aplique sellador 100 % de silicona alrededor del chapetón.

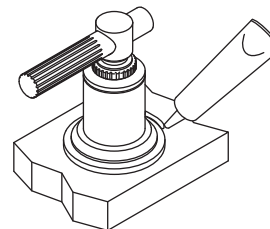

This product is covered under the **KALLISTA Five-Year Limited Warranty**, found at kallista.com/resources/warranty.

For a hardcopy of warranty terms, contact the Customer Service Department.

Questions? Problems?

For additional assistance, please contact KALLISTA's Customer Service Department at 1-888-4-KALLISTA (1-888-452-5547) or kallista.com.

Ce produit est couvert sous la **garantie limitée de cinq ans de KALLISTA**, fournie sur le site kallista.com/resources/warranty.

Pour obtenir une copie imprimée des termes de la garantie, s'adresser au centre de services à la clientèle.

Des questions? Besoin d'aide?

Pour obtenir de l'aide supplémentaire, s'adresser au service à la clientèle de KALLISTA en composant le 1-888-4-KALLISTA (1-888-452-5547) ou consulter le site kallista.com.

A este producto lo cubre la **garantía limitada de cinco años de KALLISTA**, que puede consultarse en kallista.com/resources/warranty.

Si lo desea, solicite al Centro de Atención al Cliente una copia impresa de los términos de la garantía.

¿Preguntas? ¿Problemas?

Para obtener asistencia adicional, comuníquese con el Departamento de Atención al Cliente de KALLISTA al 1-888-4-KALLISTA (1-888-452-5547) o a kallista.com.