

# INSTALL WITH CONFIDENCE • INSTÁLE CON CONFIANZA

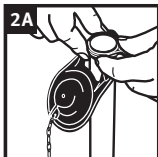

**1A**  
**FLUSH VALVES WITHOUT MOUNTING EARS**  
VÁLVULAS DE DESCARGA SIN OREJAS DE MONTAJE



**2A**

or  
O



**1B**  
**FLUSH VALVES WITH MOUNTING EARS**  
VÁLVULAS DE DESCARGA CON OREJAS DE MONTAJE

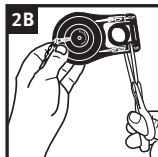

**2B**

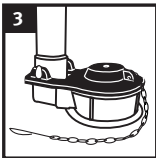

**3**  
**MOUNT NEW FLAPPER.**  
COLOQUE EL TAPÓN NUEVO.

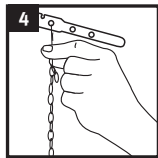

**4**  
**ATTACH CHAIN - LEAVE 1/2" SLACK.**  
CONECTE LA CADENA, DÉJE UNA DISTENSIÓN DE 1,27 CM.

## Best for **3.5 GPF Toilets (Before 1994)**

Ideal para inodoros de 13,24 lpd (Anteriores a 1994)

### Flexible Frame Flapper Guide Guía de tapones de marcos flexibo **503 504 5051**

<b>Universal Fit : Works on Most 2" Brass and Plastic Flush Valves</b> De adaptación universal: funciona con la mayoría de las válvulas de descarga de plástico y de latón de 5,08 cm.			
<b>Kink-Free Metal Chain Eliminates Chain Hang Up</b> Cadena anti-pliegues elimina la posibilidad de que se atore			
<b>Microban® : Fights Flapper Breakdown Due to Bacteria</b> Microban® : combate el desgaste del tapón a causa de bacterias			
<b>Long Life, Chlorine Resistant</b> De larga vida útil, resistente al cloro			
<b>Adjustable for Maximum Performance and Water Savings</b> Se ajusta para un rendimiento máximo y ahorro de agua			

### For newer toilets (after 1994), please use Fluidmaster flapper model 502

Para los inodoros más nuevos (posteriores a 1994), utilice el tapón modelo 502 de Fluidmaster

#### ⚠ WARNING



DO NOT USE IN-TANK DROP-IN TOILET BOWL CLEANERS CONTAINING BLEACH OR CHLORINE. Use of such products will: (1) RESULT IN DAMAGE to tank components and MAY CAUSE FLOODING and PROPERTY DAMAGE and (2) VOID FLUIDMASTER WARRANTY. Fluidmaster Flush 'n Sparkle® Toilet Bowl Cleaning System is recommended for those choosing to use in-tank bowl cleaners and WILL NOT VOID the FLUIDMASTER WARRANTY because it will not damage the components. DO NOT overtighten nuts or tank/bowl may crack. Always use quality Fluidmaster parts when installing or repairing. Fluidmaster will not be responsible or liable for use of non-Fluidmaster parts during installation or repair.

#### ⚠ ADVERTENCIA

NO USE LIMPIADORES DE TAZA DE INODORO QUE SE COLOQUEN EN EL TANQUE QUE CONTENGAN BLANQUEADOR O CLORO. El uso de este tipo de productos: (1) GENERARÁ DAÑOS en los componentes del tanque, POSIBLES INUNDACIONES y DAÑOS MATERIALES, y (2) ANULARÁ LA GARANTÍA DE FLUIDMASTER. El uso del sistema de limpieza de taza de inodoro Flush 'n Sparkle® de Fluidmaster se recomienda para quienes prefieran usar limpiadores de taza dentro del tanque y NO ANULARÁ LA GARANTÍA de FLUIDMASTER porque no dañará sus componentes. NO aprete demasiado las tuercas ya que, el tanque y/o la taza se pueden agrietar. Siempre utilice repuestos de calidad Fluidmaster cuando haga la instalación o el mantenimiento de la unidad. Fluidmaster no será responsable por el uso de repuestos que no sean de Fluidmaster durante la instalación o el mantenimiento.